

Confronto dati prime Tecnico - Italiano

Indirizzo	Classe	Livello 1	Livello 2	Livello 3	Livello 4	Livello 5	Background familiare mediano degli studenti
AMMINISTRAZIONE, FINANZA E MARKETING	1A 2018-2019	0	-10	20	50	20	medio-basso
	1A 2019-2020	-4,8	-14,3	52,4	23,8	4,8	medio-alto
AMMINISTRAZIONE, FINANZA E MARKETING	1B 2018-2019	-3,9	-11,5	46,2	23,1	15,4	medio-alto
	1B 2019-2020	0	-23,8	47,6	28,6	0	medio-basso
AMMINISTRAZIONE, FINANZA E MARKETING	1C 2018-2019	0	-11,1	27,8	55,6	5,6	basso
	1C 2019-2020	-5,3	-26,3	21,1	31,6	15,8	medio-basso
AMMINISTRAZIONE, FINANZA E MARKETING	1D 2018-2019	0	-19,1	42,9	28,6	9,5	medio-basso
	1D 2019-2020	-9,1	-13,6	40,9	31,8	4,6	medio-basso
COSTRUZIONI, AMBIENTE E TERRITORIO (BIENNIO)	1E 2018-2019	-6,7	-20	33,3	40	0	basso
	1E 2019-2020	0	-14,3	47,6	33,3	4,8	medio-alto
COSTRUZIONI, AMBIENTE E TERRITORIO (BIENNIO)	1F 2018-2019	0	-6,3	50	18,8	25	medio-alto

Confronto dati prime Tecnico - Italiano

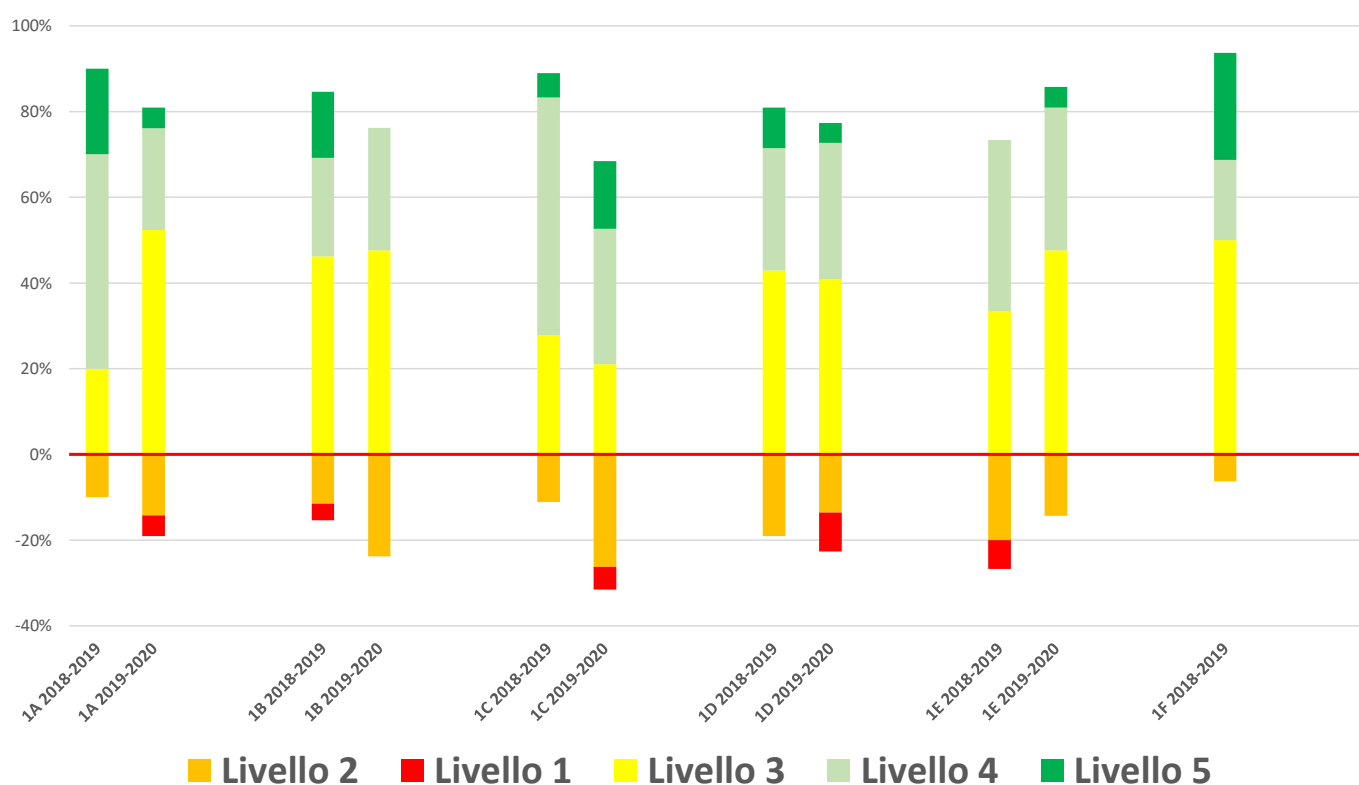

Il livello in italiano delle prime AFM si è abbassato

Il livello in italiano della prima CAT si è alzato

Confronto dati prime Tecnico - Matematica

Indirizzo	Classe	Livello 1	Livello 2	Livello 3	Livello 4	Livello 5	Background familiare mediano degli studenti
AMMINISTRAZIONE, FINANZA E MARKETING	1A 2018-2019	-5	-15	30	35	15	medio-basso
	1A 2019-2020	-4,8	-4,8	28,6	42,9	19,1	medio-alto
AMMINISTRAZIONE, FINANZA E MARKETING	1B 2018-2019	-3,9	-11,5	11,5	46,2	26,9	medio-alto
	1B 2019-2020	-4,8	-9,5	42,9	23,8	19,1	medio-basso
AMMINISTRAZIONE, FINANZA E MARKETING	1C 2018-2019	-5,6	-16,7	44,4	27,8	5,6	basso
	1C 2019-2020	-5,3	-10,5	36,8	26,3	21,1	medio-basso
AMMINISTRAZIONE, FINANZA E MARKETING	1D 2018-2019	-4,8	-14,3	33,3	28,6	19,1	medio-basso
	1D 2019-2020	0	-13,6	31,8	18,2	36,4	medio-basso
COSTRUZIONI, AMBIENTE E TERRITORIO (BIENNIO)	1E 2018-2019	0	-13,3	26,7	40	20	basso
	1E 2019-2020	0	-4,8	9,5	52,4	33,3	medio-alto
COSTRUZIONI, AMBIENTE E TERRITORIO (BIENNIO)	1F 2018-2019	0	-6,3	12,5	62,5	18,8	medio-alto

Confronto dati prime Tecnico - Matematica

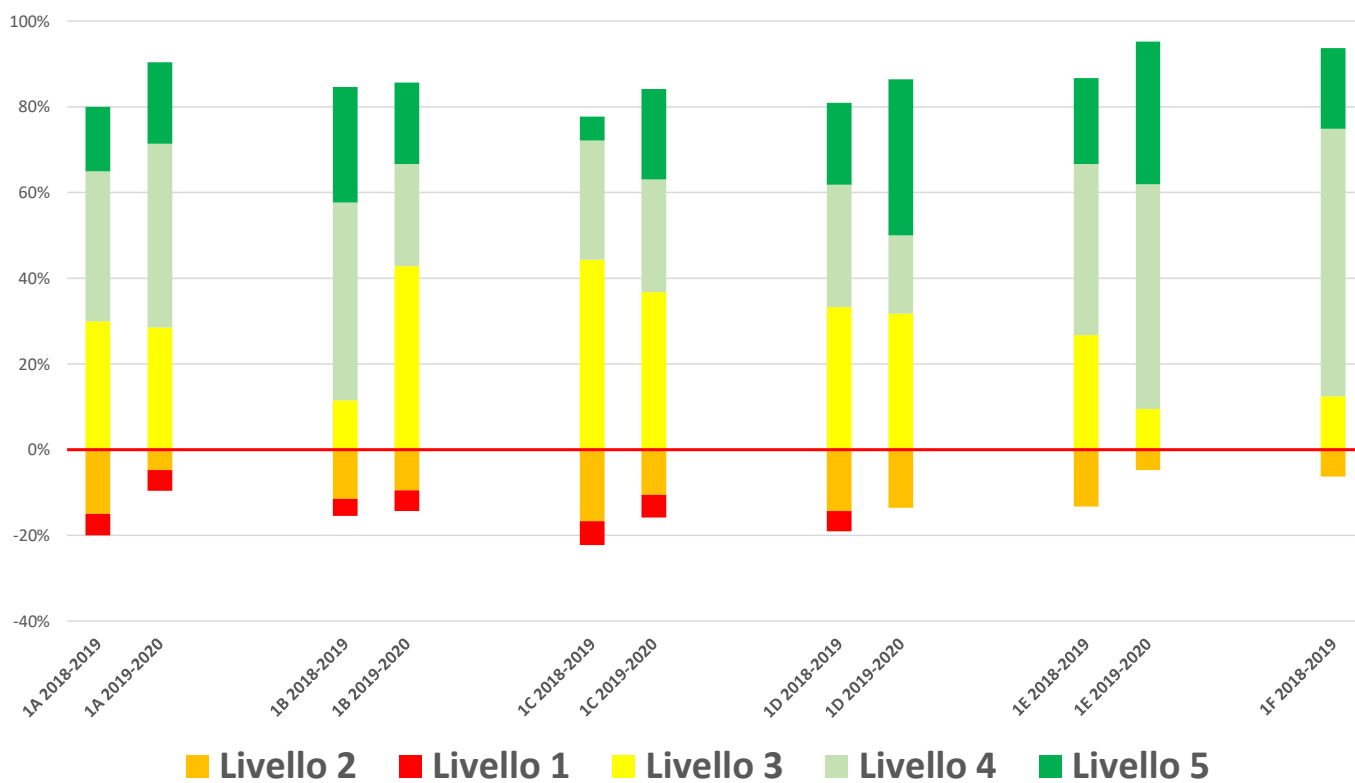

Il livello in matematica della prima CAT si è alzato

Confronto dati prime - Reading

Indirizzo	Classe	Liv Pre-A1	Liv A1	Liv A2	Background familiare mediano degli studenti
AMMINISTRAZIONE, FINANZA E MARKETING (BIENNIO)	1A 2018-2019	0	-5	95	medio-basso
	1A 2019-2020	0	0	100	medio-alto
AMMINISTRAZIONE, FINANZA E MARKETING (BIENNIO)	1B 2018-2019	0	-3,9	96,2	medio-alto
	1B 2019-2020	0	0	100	medio-basso
AMMINISTRAZIONE, FINANZA E MARKETING (BIENNIO)	1C 2018-2019	0	-5,6	94,4	basso
	1C 2019-2020	0	-21,1	79	medio-basso
AMMINISTRAZIONE, FINANZA E MARKETING (BIENNIO)	1D 2018-2019	0	-14,3	85,7	medio-basso
	1D 2019-2020	0	-9,1	90,9	medio-basso
COSTRUZIONI, AMBIENTE E TERRITORIO (BIENNIO)	1E 2018-2019	0	0	100	basso
	1E 2019-2020	0	0	100	medio-alto
COSTRUZIONI, AMBIENTE E TERRITORIO (BIENNIO)	1F 2018-2019	0	-6,3	93,8	medio-alto

Confronto dati prime - Reading

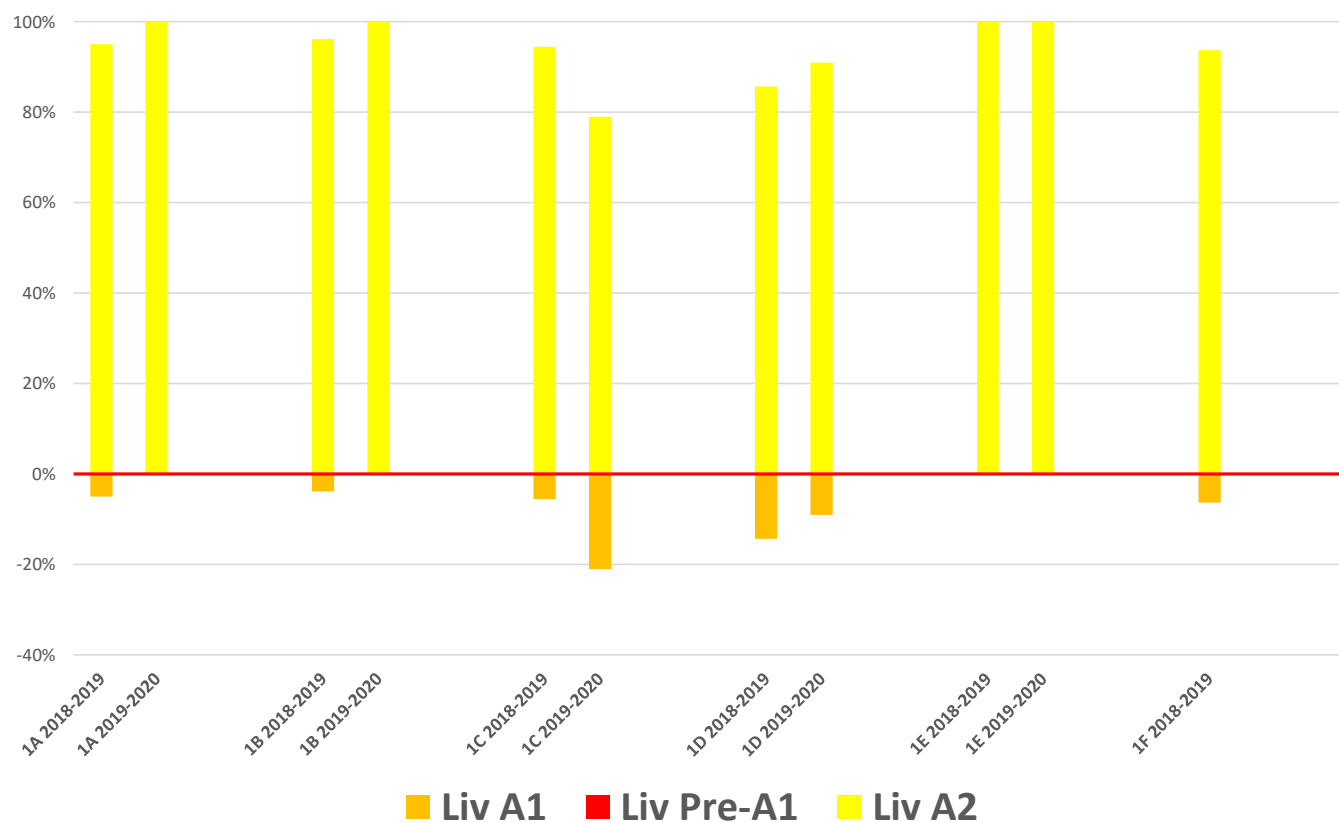

Confronto dati prime - Listening

Indirizzo	Classe	Liv Pre-A1	Liv A1	Liv A2	Background familiare mediano degli studenti
AMMINISTRAZIONE, FINANZA E MARKETING (BIENNIO)	1A 2018-2019	0	-25	75	medio-basso
	1A 2019-2020	0	-9,5	90,5	medio-alto
AMMINISTRAZIONE, FINANZA E MARKETING (BIENNIO)	1B 2018-2019	0	-15,4	84,6	medio-alto
	1B 2019-2020	0	-19,1	81	medio-basso
AMMINISTRAZIONE, FINANZA E MARKETING (BIENNIO)	1C 2018-2019	0	-11,1	88,9	basso
	1C 2019-2020	0	-31,6	68,4	medio-basso
AMMINISTRAZIONE, FINANZA E MARKETING (BIENNIO)	1D 2018-2019	0	-33,3	66,7	medio-basso
	1D 2019-2020	0	-18,2	81,8	medio-basso
COSTRUZIONI, AMBIENTE E TERRITORIO (BIENNIO)	1E 2018-2019	0	-26,7	73,3	basso
	1E 2019-2020	0	-4,8	95,2	medio-alto
COSTRUZIONI, AMBIENTE E TERRITORIO (BIENNIO)	1F 2018-2019	0	-18,8	81,3	medio-alto

Confronto dati prime - Listening

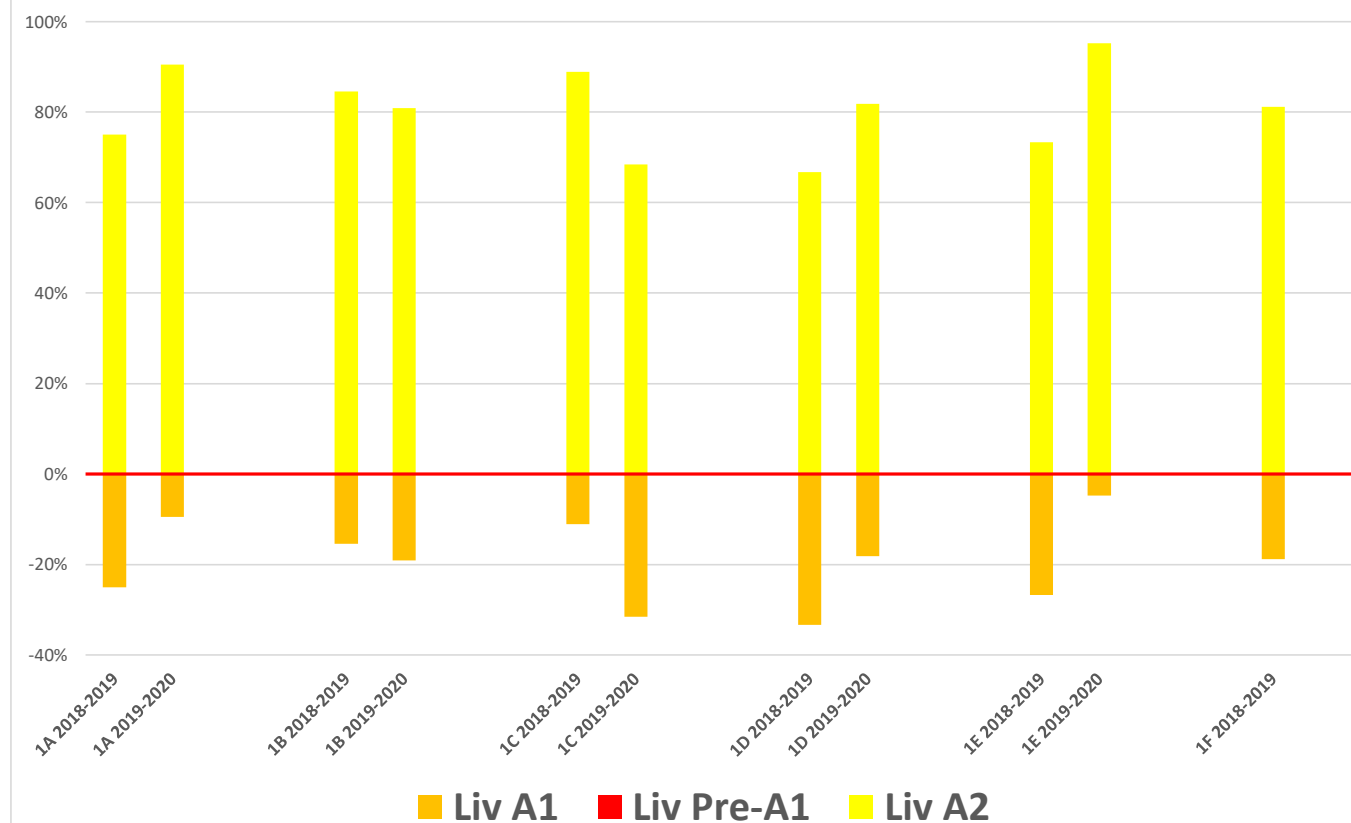

Il livello in inglese della prima CAT si è alzato